



ESTACIÓN
PATAGONIA
UC



Transformaciones socioterritoriales en el Valle Exploradores: colonización ganadera y turística en perspectiva geohistórica

Jorge Olea Peñaloza – UCT

Alejandro Salazar Burrows – PUC

Francisca Flores Galaz – PUC

Fernando Baeza Rivas – PUC

Agradecimientos: ANID – Proyecto Fondecyt Regular N° 1191865
“Interacciones geográficas-ambientales: vinculando los sistemas socio
ecológicos con la historia ambiental. Valle Exploradores, Patagonia
Occidental, Región de Aysén” a cargo del Dr. Alejandro Salazar Burrows.

Contextualización

- a. El paisaje como indicador: convergencia de usos simbólicos y materiales, plasmados en un interacciones socioecológicas (Cassatella & Peano, 2011; Frohn, 2018; Gergel & Turner, 2017; Janerette & Shen, 2012)

Tipos de paisaje: de fuego (McKenzie et al, 2011; Pyne, 2021); ganadero (Bruni, 2016); paisaje turístico (Jiménez-García et al, 2020)

- a. La retrospectiva como forma de aproximación (Cugny et al, 2010; Galop et al, 2019)
- a. Patagonia como ejemplo de transformación territorial y frontera (Alfaro et al, 2020; Bañales-Seguel, 2020; Olea et al, 2022)

Area de estudio

¿Por qué el Valle Exploradores?

- Valle de ocupación tardía
- Baja densidad poblacional
- Bosque templado lluvioso
- Importancia ambiental
- Zona de transición

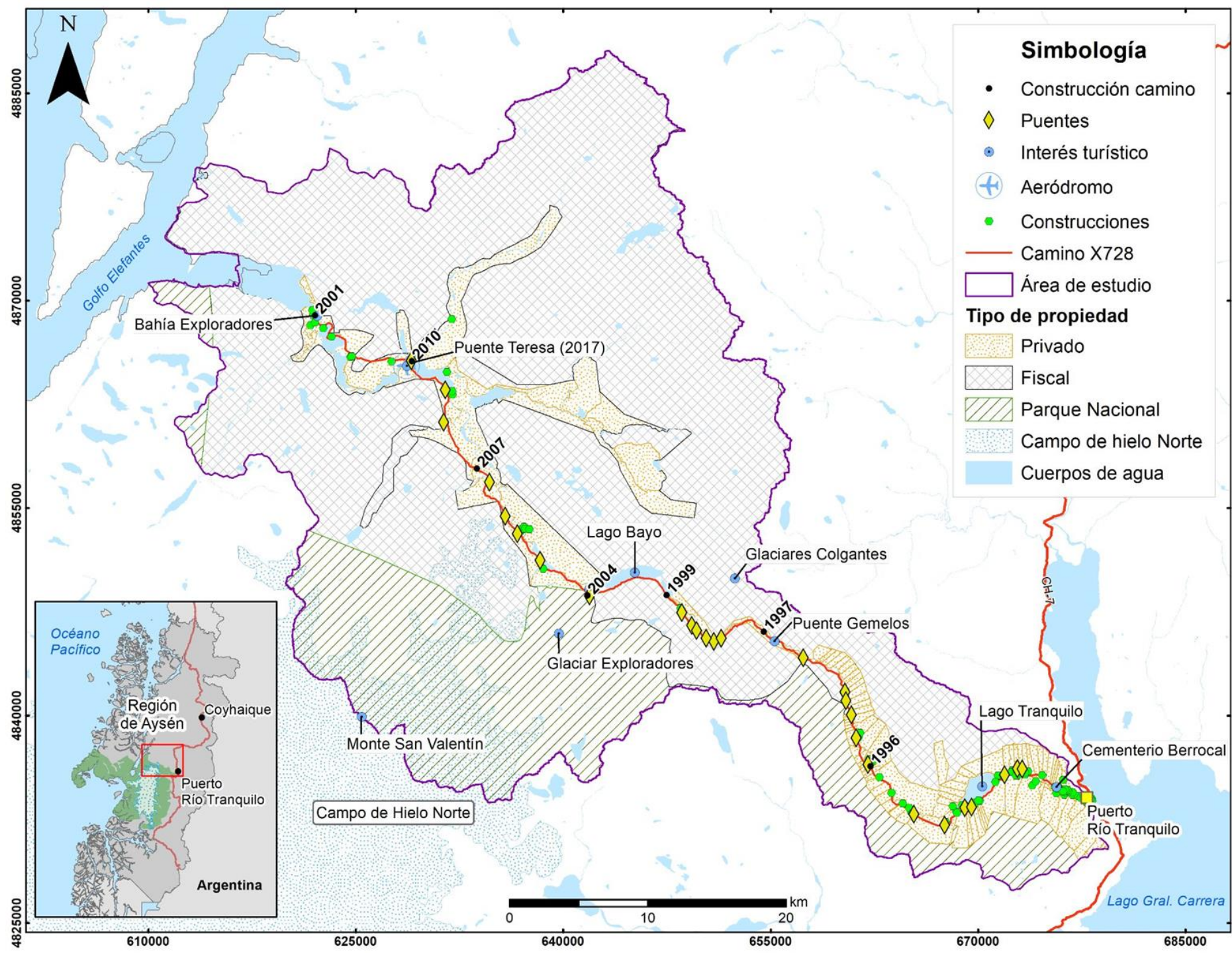

Cobertura de suelo

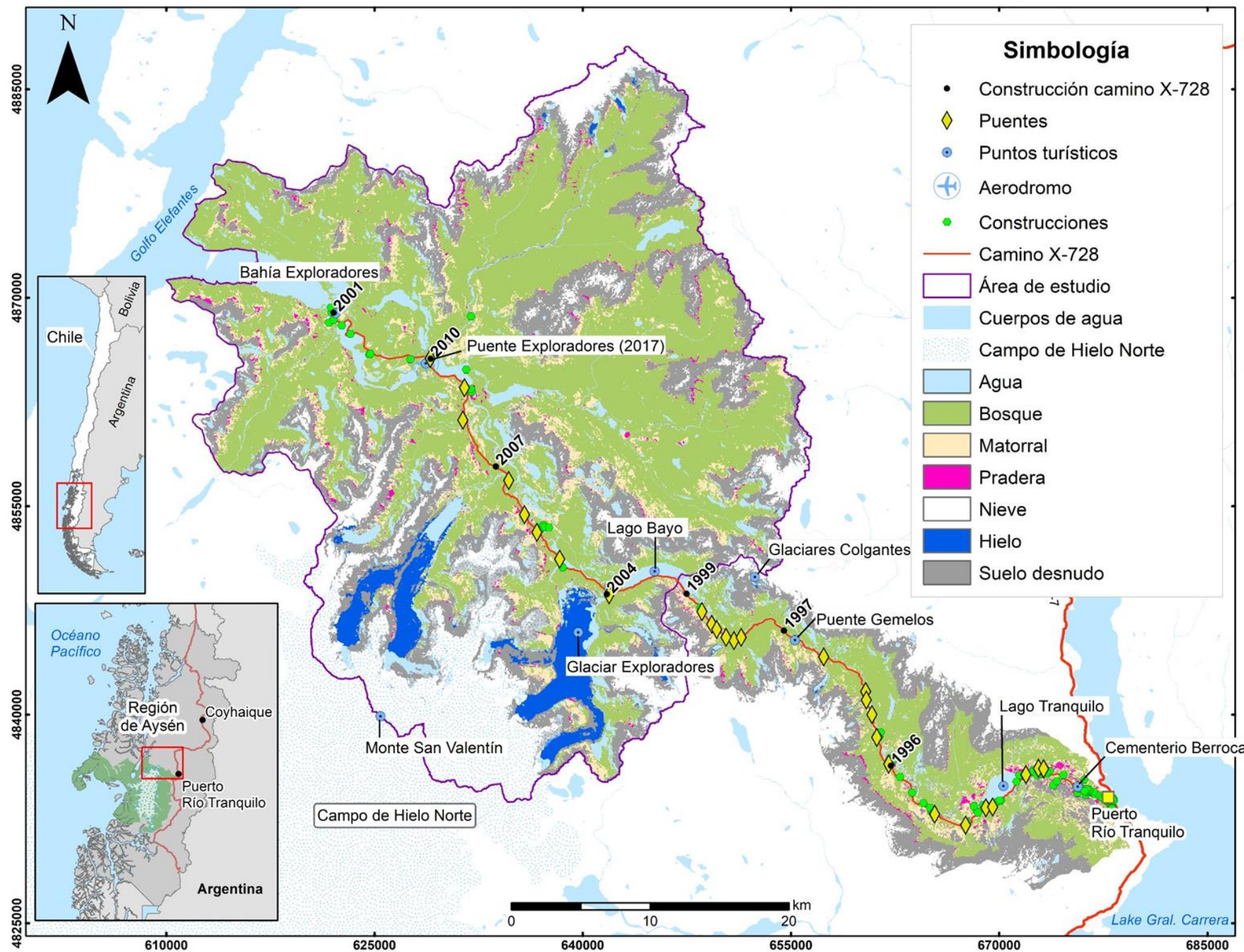
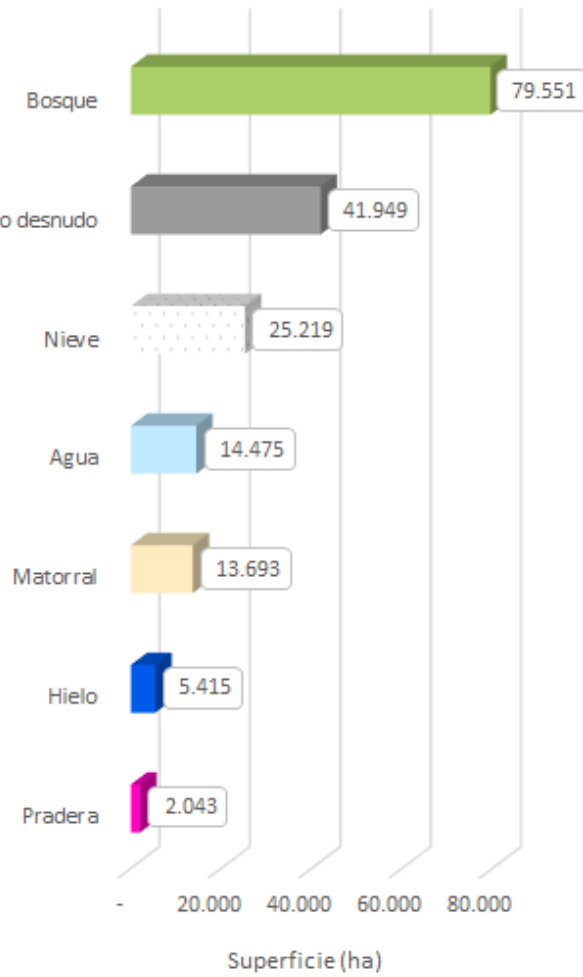

El trayecto en el camino como punto de partida de una trayectoria del territorio con sus huellas y ausencias

En el contexto patagónico, donde la cobertura bosque es total, un análisis más detallado permite dar un mayor dinamismo a la caracterización de los territorios

Relatos locales, fuentes documentales, información secundaria tienen a tener una convergencia cuya presencia en el territorio es mayormente fragmentada

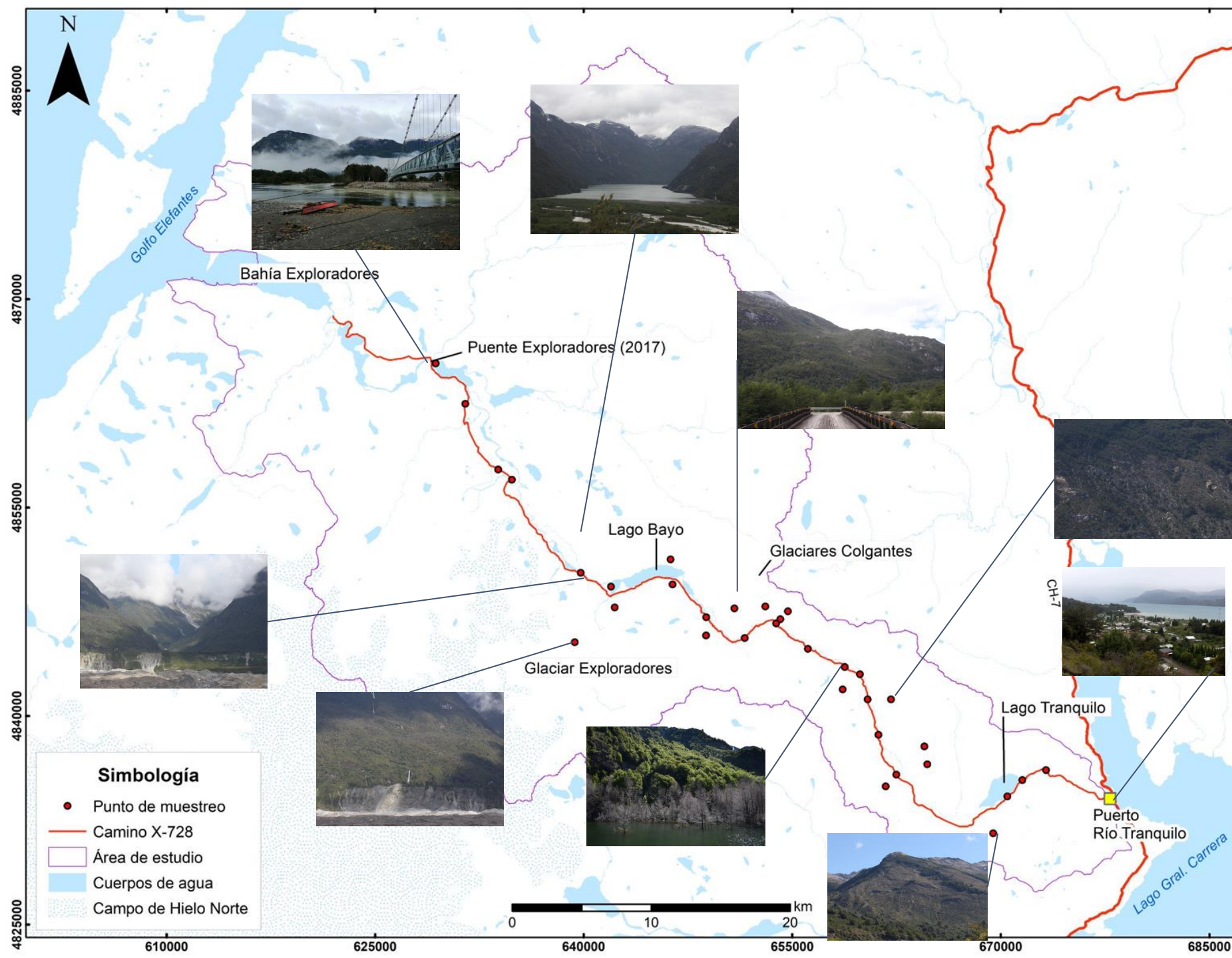

Transformaciones territoriales

- Transformaciones incipientes
- Transformaciones remanentes
- Transformaciones intensas



Evolución de la propiedad agrícola en Aysén

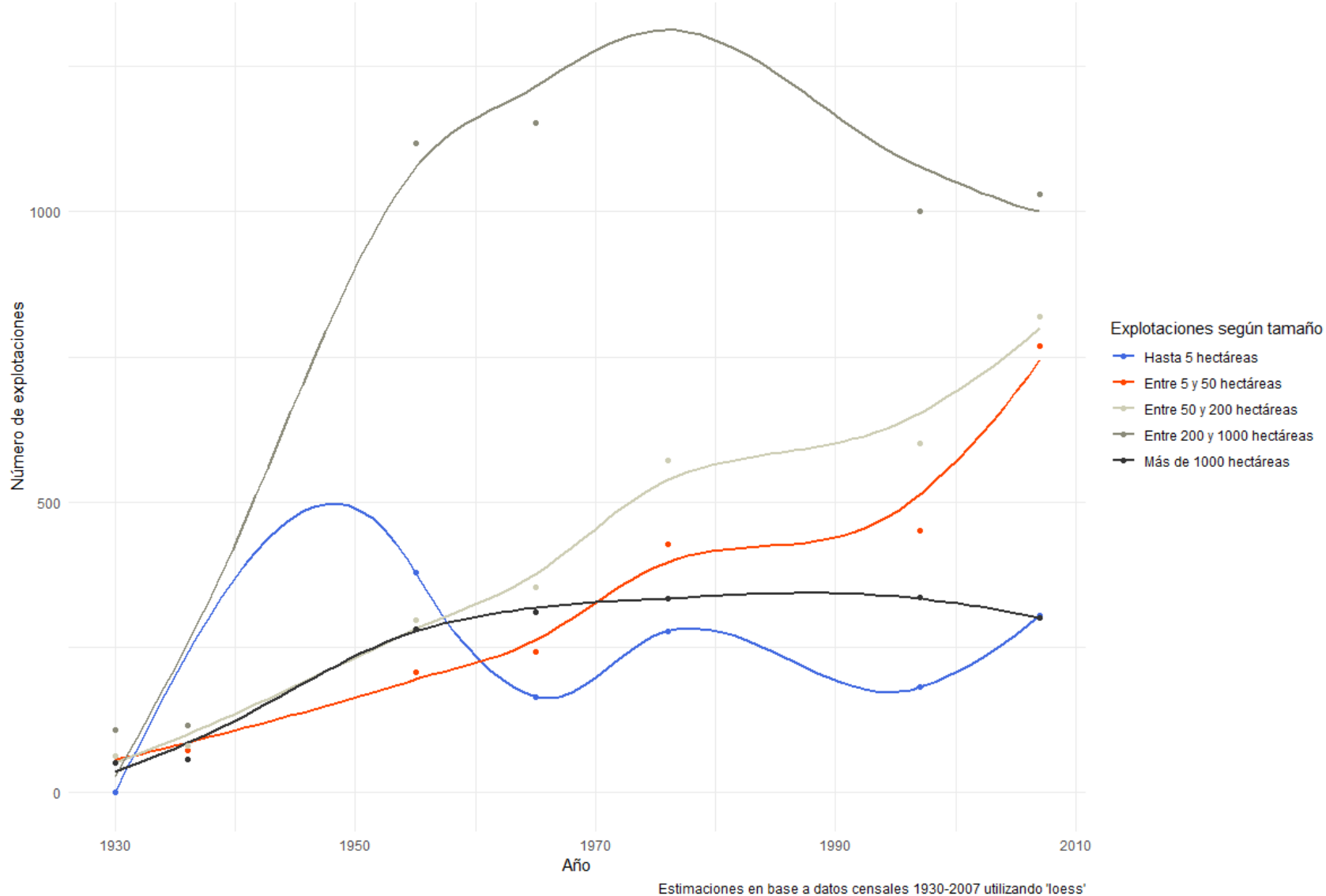

Construcción de un espacio concentrado en la mediana propiedad

Evolución de los principales cultivos en Aysén

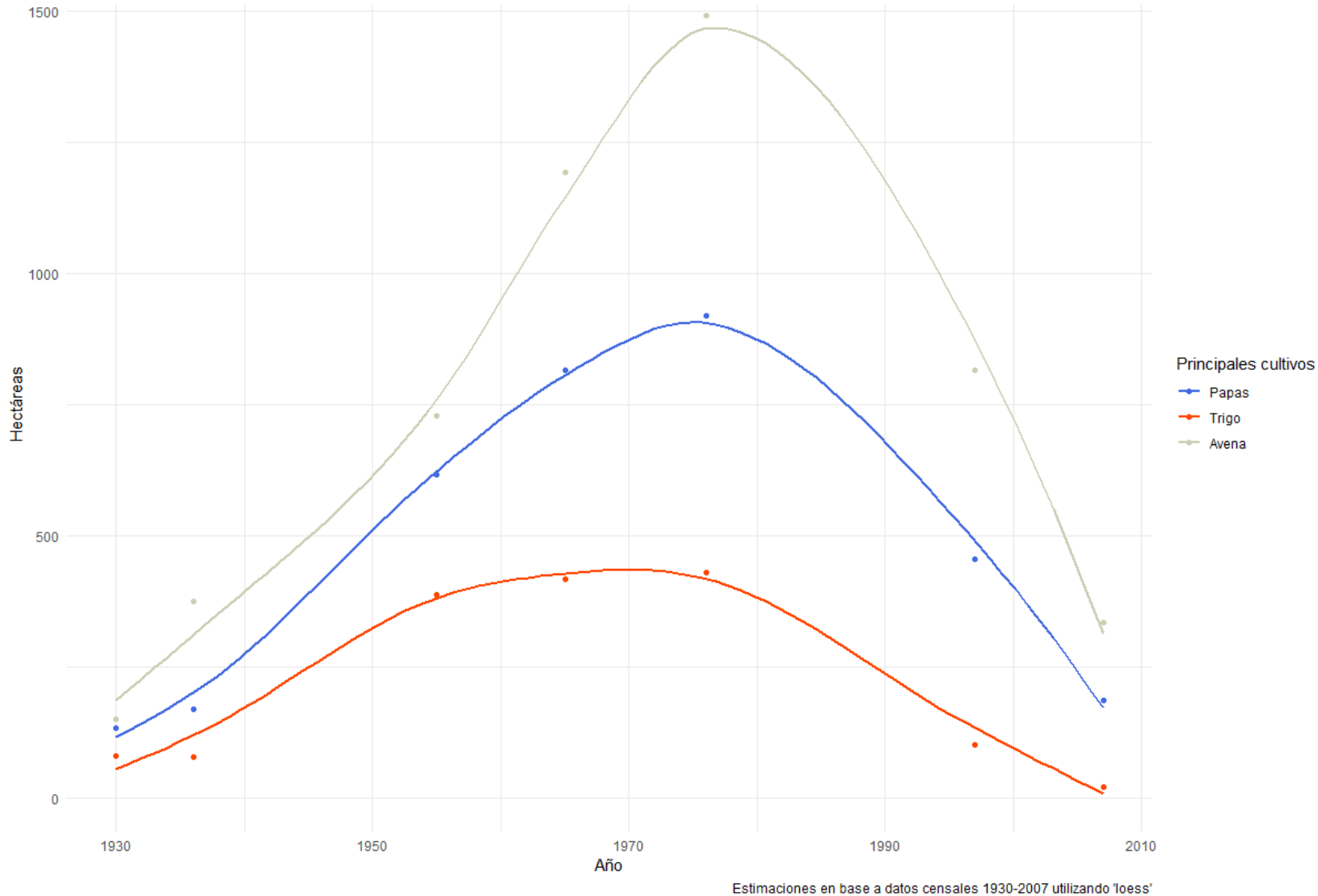

Agricultura como
proyecto
interrumpido

Evolución de la ganadería en Aysén

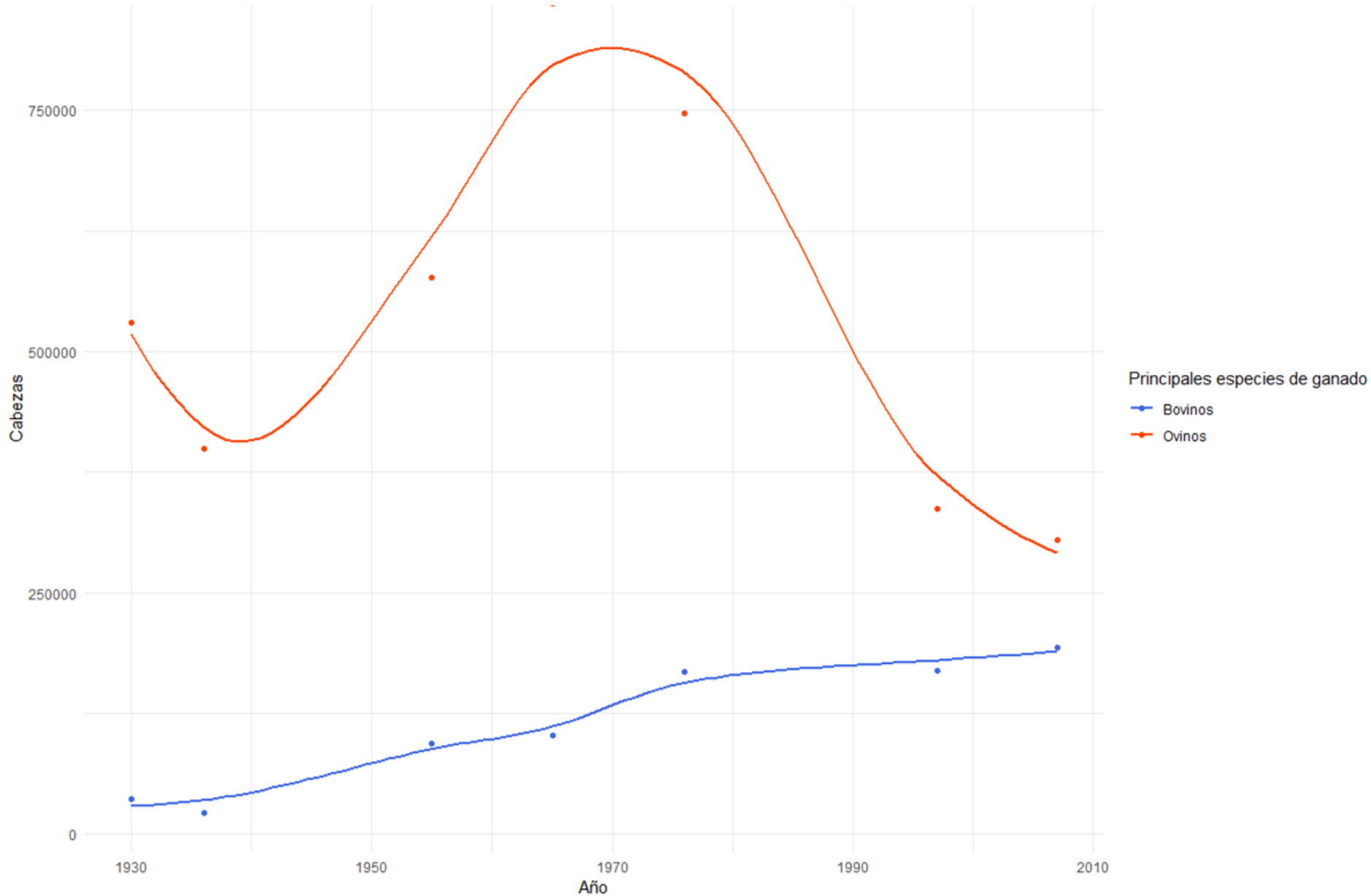

Estimaciones en base a datos censales 1930-2007 utilizando 'loess'

Ganado
bovino
como
estrategia
de
ocupación
vs ganado
ovino como
industria

Distribución de ganado bovino por distrito censal, Región de Aysén

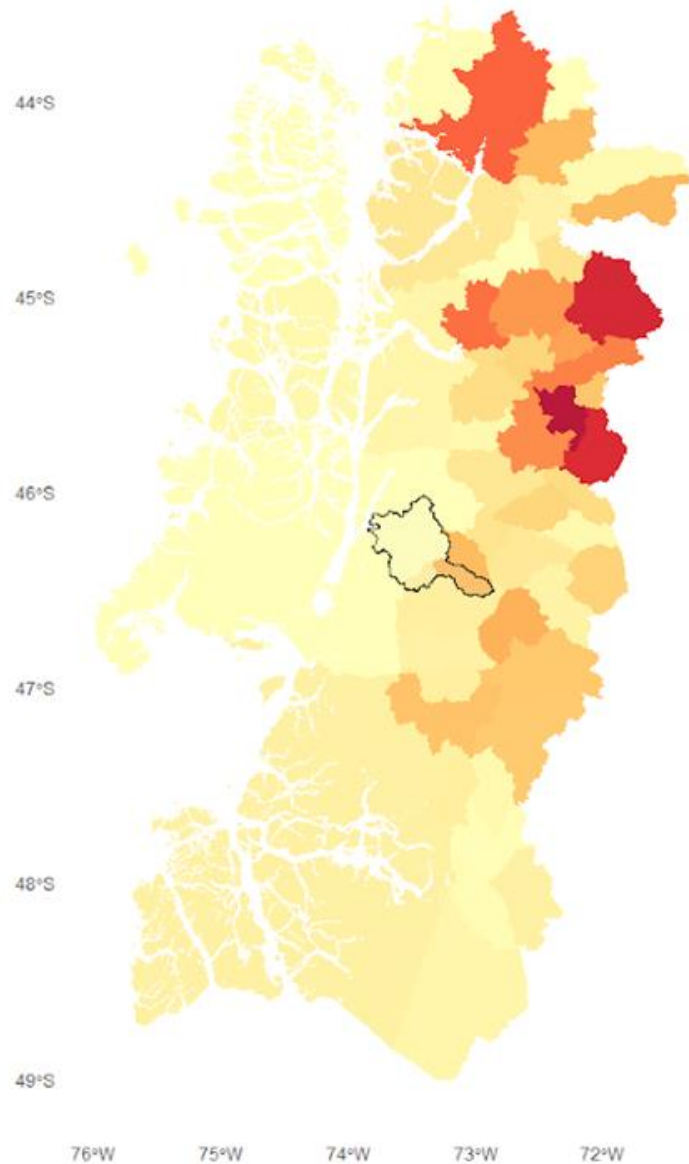

Cabezas de ganado bovino - Censo 1997

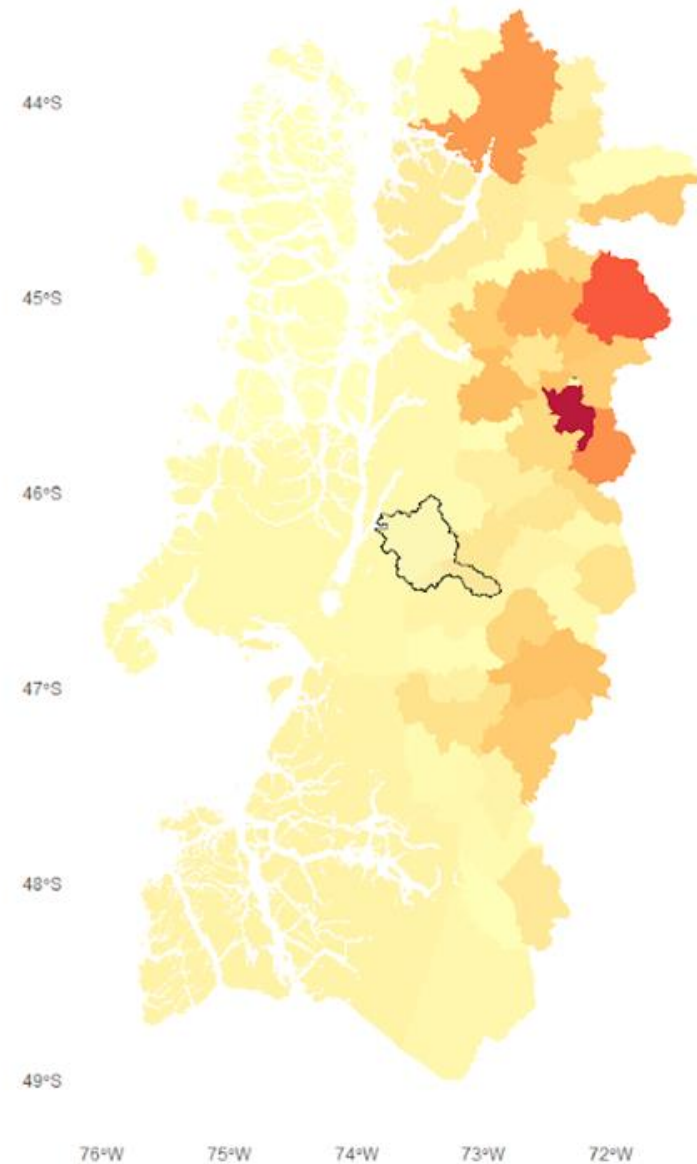

Cabezas de ganado bovino - Censo 2007

Distribución de ganado bovino por distrito censal, Región de Aysén

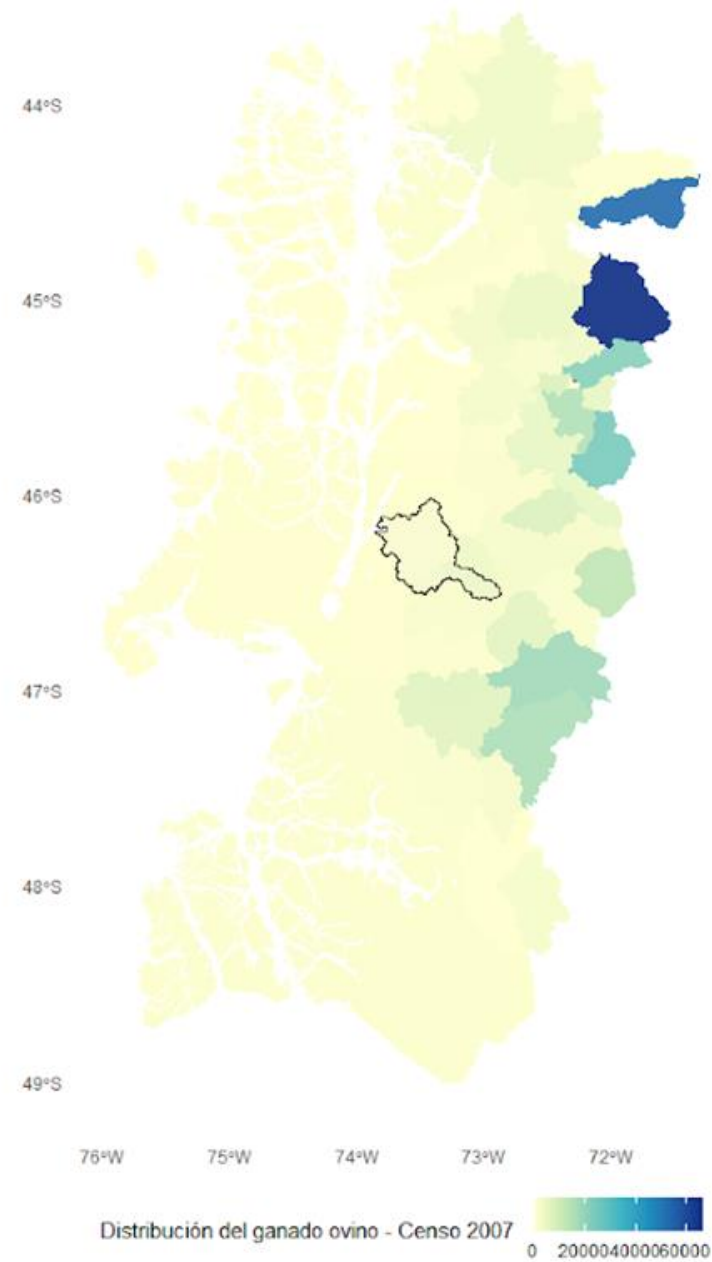
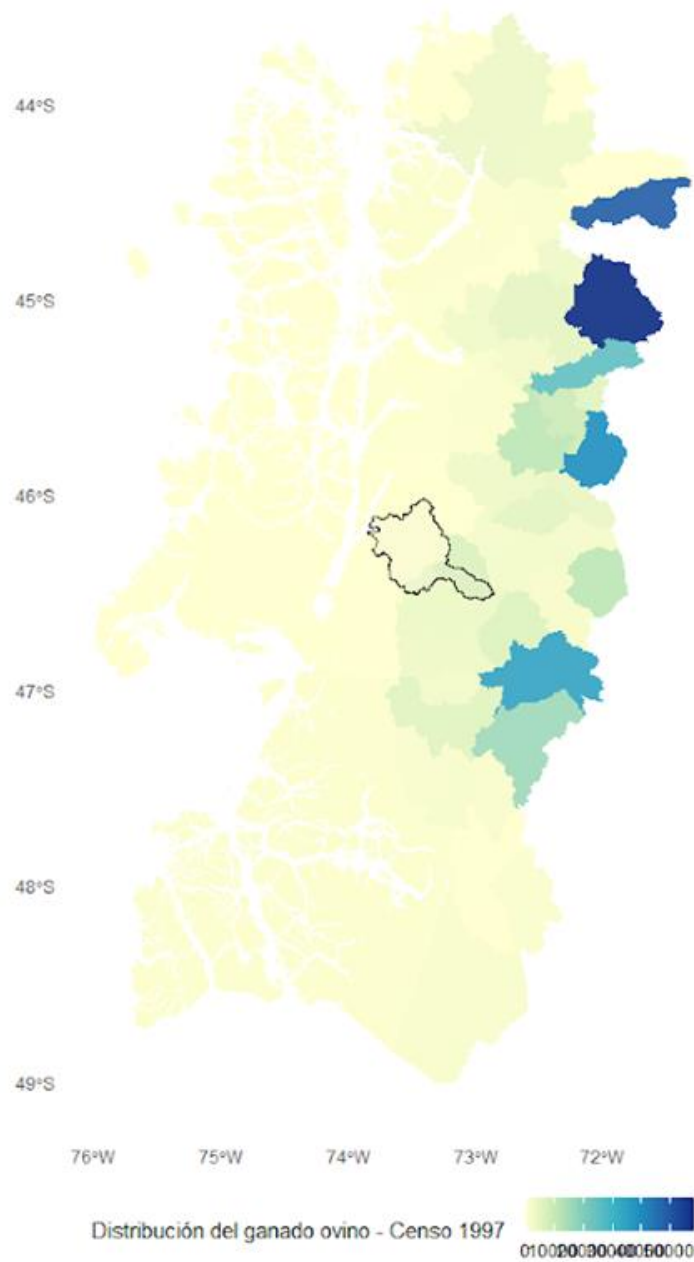

Turismo en el Valle Exploradores ¿actividad reciente?

Cantidad de visitantes nacionales e internacionales al Parque Nacional Laguna San Rafael 2010, 2015, 2018

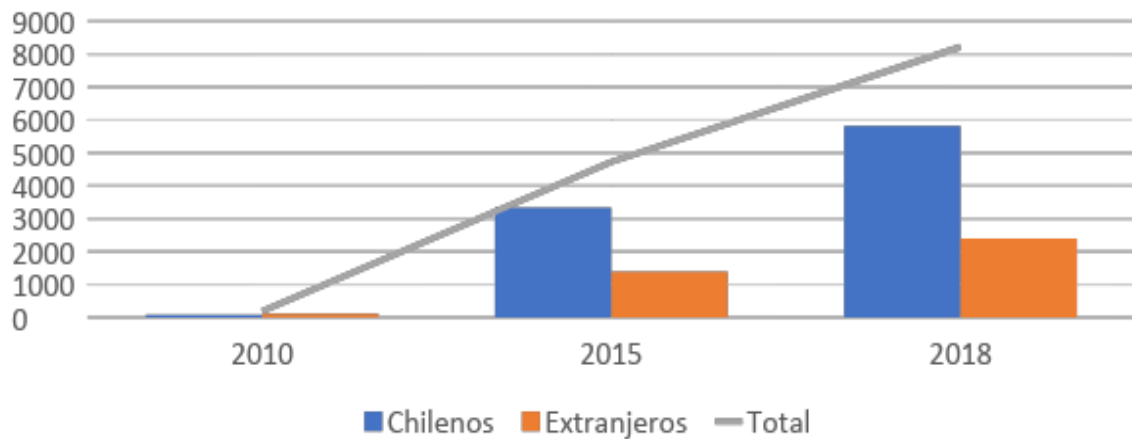

Turismo en el Valle Exploradores: historia local de una trayectoria global

- El principal atractivo siempre ha sido la laguna San Rafael. Para el Estado chileno convergieron dos ideas simultáneas, la apertura de un canal en el istmo de Ofqui -que cae a la laguna San Rafael- y la instalación de un hotel y pista de aterrizaje en 1940 (Martinic, 2013; Rosetti, 2018).

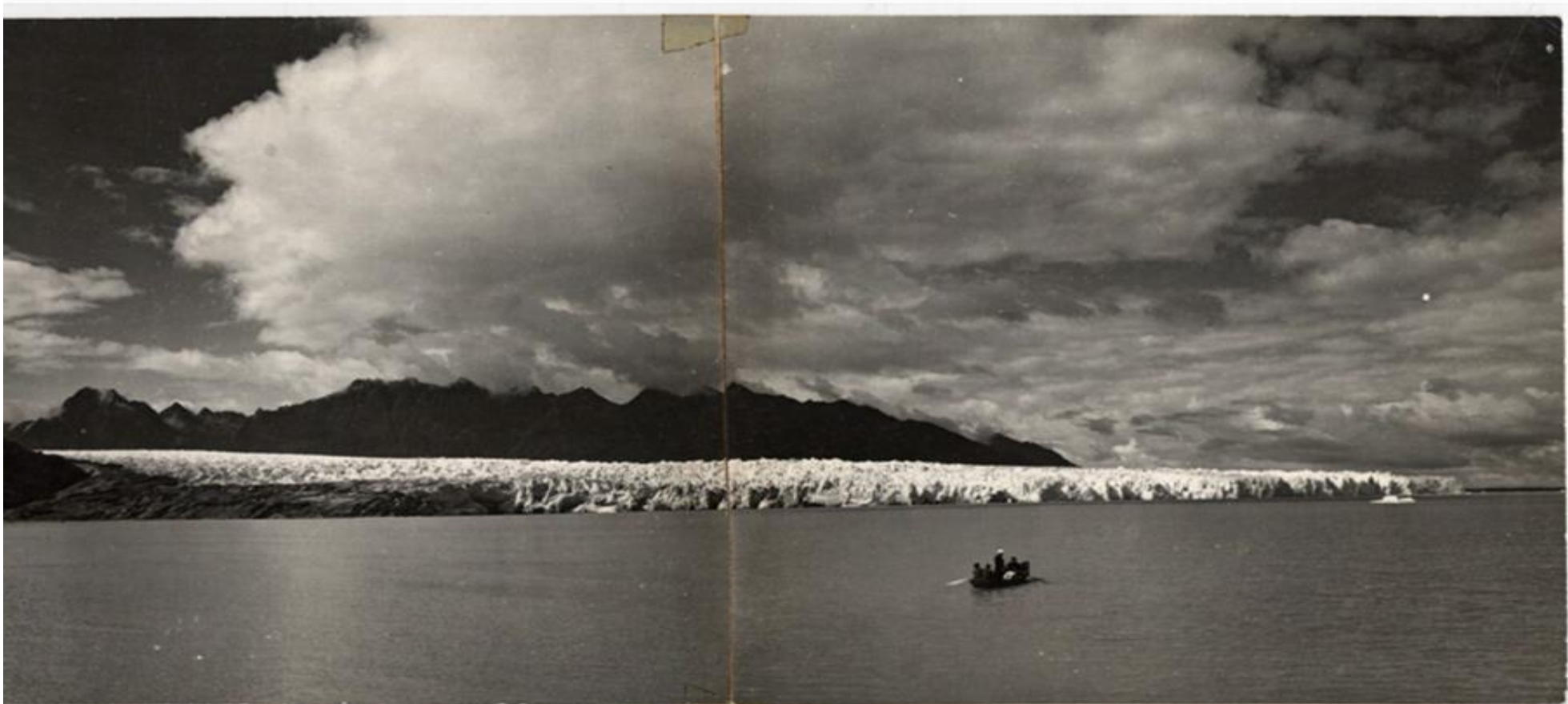

ENTRE GAUCHOS NO HAY FRONTERAS

REFLEXIONES TRAS LA HUELLA EN PATAGONIA CENTRAL
sujeto • paisaje • territorio

Cristina Benavides Nielsen

Curatoría: Tamara Rammsy Sánchez

DEL 19 NOVIEMBRE 2021 / BIBLIOTECA PÚBLICA PUERTO RÍO TRANQUILIDAD

Los Arrayanes s/n. lunes a viernes 9:00-13:00 y 14:00-18:00 hrs.

Inauguración viernes 8 de octubre 17:00 horas

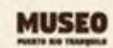

¿La ganadería
como turismo?

La memoria asediada
y el relicto de los
paisajes ganaderos

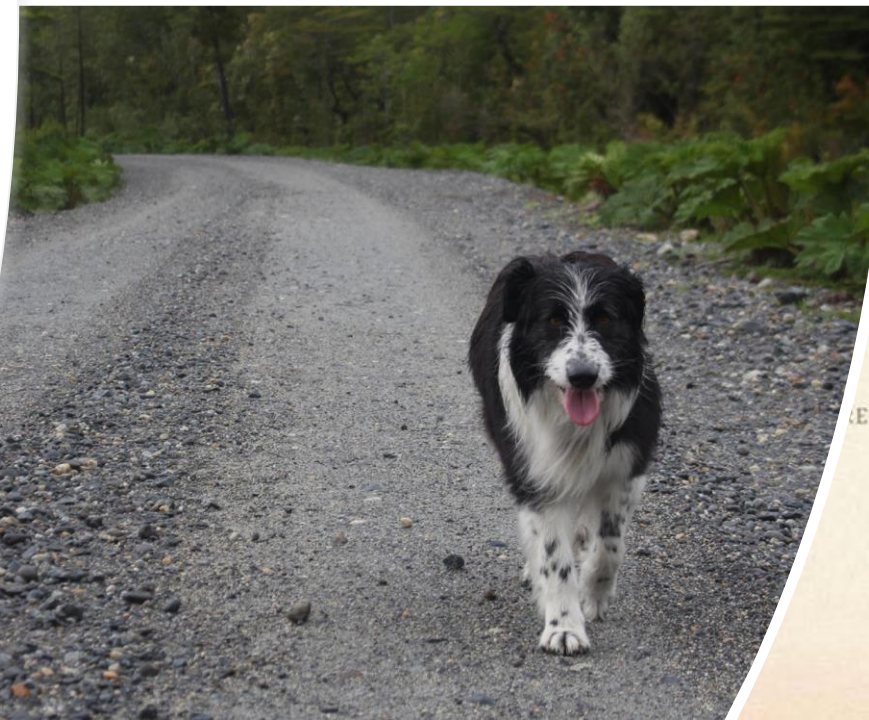

La búsqueda de lo prístino y la excepcionalidad: caída ganadera y auge turístico



Gráfico 2: Número de traspasos de propiedad de la tierra 1959-2019 en el Valle Exploradores. Región de Aysén. Chile. Fuente: Elaboración por Jorquera, F. (2021) en base a Conservador de Bienes Raíces de Aysén y Coyhaique. Proyecto Fondecyt n° 1191865: *Interacciones geográficas-ambientales: vinculando los sistemas socio ecológicos con la historia ambiental. Valle Exploradores, Patagonia occidental, Región de Aysén.*

Entonces...
¿Qué nos dice
el paisaje
actual?

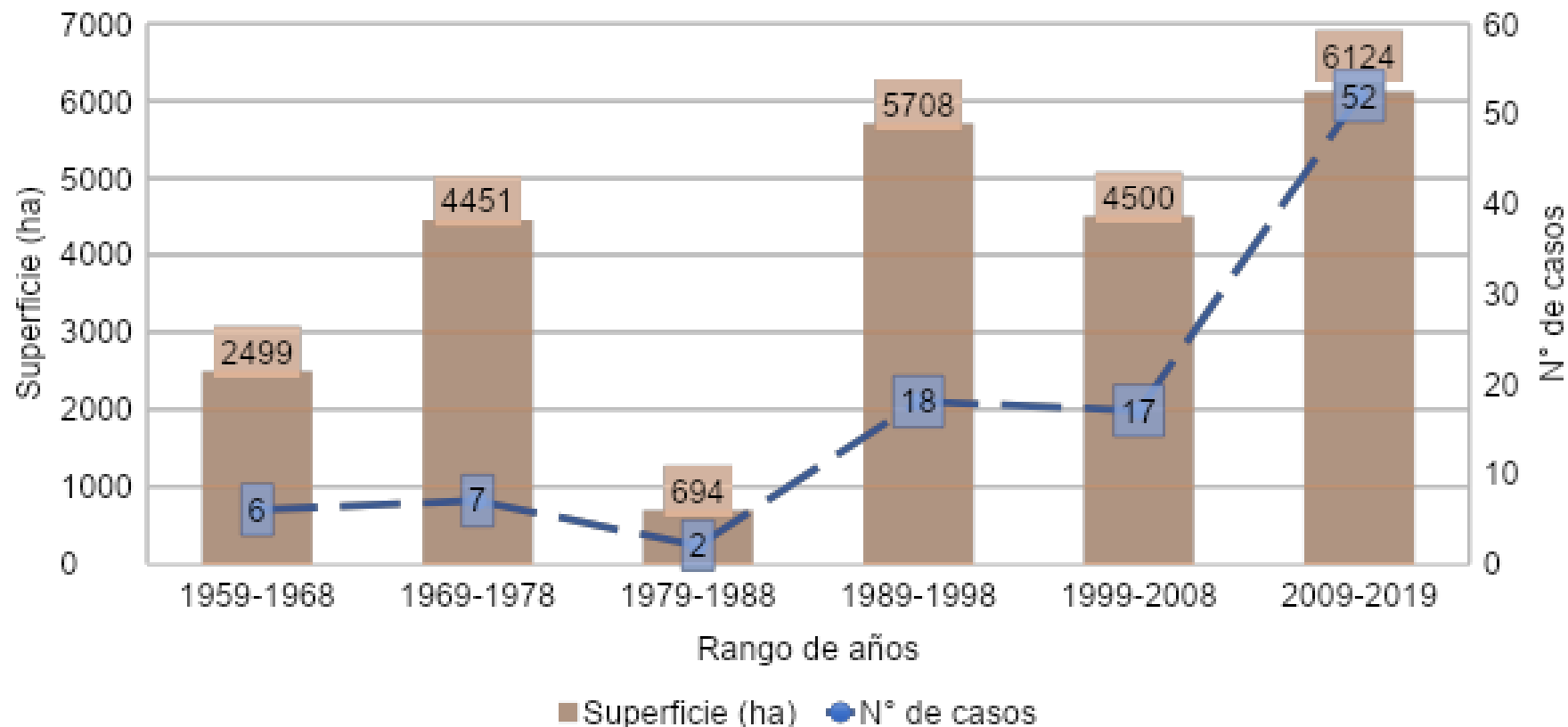

Transformaciones

Incipientes	Urbanización Conectividad Parcelación
Remanentes	Praderas Cercas Infraestructura Conocimiento del territorio Especies exóticas
Intensas	Incendios Colonización Turistificación (Lago General Carrera, Glaciar Exploradores, Laguna San Rafael)



Reflexiones finales

- El territorio en la actualidad nos presenta el encuentro de dos trayectorias que van tensionándose mutuamente.
- La ocupación tardía del valle implicó, entre otras cosas, la sobreposición de una forma tradicional de ocupación (ganadería) junto con otra más moderna (turismo)
- El resultado del paisaje actual está determinado por procesos de ocupación y transformación incipientes, remanentes e intensos, que nos muestran las distintas temporalidades presentes en el espacio.
- Es necesario desarrollar otras estrategias de aproximación al estudio de la ocupación del valle, por ejemplo, marcos temporales y conceptuales, más allá de ganadería y turismo.



Muchas gracias